

# Informações Gerenciais do Estado do Espírito Santo



MÊS: SETEMBRO 2008

**GOVERNO DO ESTADO DO ESPÍRITO SANTO**  
**SECRETARIA DE ESTADO DE GESTÃO E RECURSOS HUMANOS**  
**SUBSECRETARIA DE ESTADO DE RECURSOS HUMANOS**  
**NÚCLEO DE ESTATÍSTICA DE RECURSOS HUMANOS - NUERH**

**Governador do Estado do Espírito Santo:**  
Paulo Cesar Hartung Gomes

**Secretário de Estado de Gestão e Recursos Humanos:**  
Ricardo de Oliveira

**Subsecretário de Estado de Recursos Humanos:**  
Sandra Helena Bellon

**Núcleo de Estatística de Recursos Humanos:**  
Marlene Vieira  
Claire Andrea Lyra  
Josana Karla Venturim Santana de Souza  
Marcelle Folha Motta  
Manoela do Nascimento Souza  
Zaloar Gomes Pinto

# SUMÁRIO

Demonstrativo do Quadro de Servidores Ativos e Inativos _____	5
Valores da Folha de Pagamento _____	6
Comparativo da Evolução do Quantitativo de Servidores _____	7
Comparativo da Evolução da Folha de Pagamento _____	8
Quantitativo de Servidores do Poder Executivo Estadual – Administração Direta _____	9
Quantitativo de Servidores do Poder Executivo Estadual – Autarquias _____	10
Quantitativo de Segurados do Regime Próprio de Previdência Social – RPPS _____	11
Despesas com Servidores do Poder Executivo Estadual – Administração Direta _____	12
Despesas com Servidores do Poder Executivo Estadual – Autarquias _____	13
Despesas Pagamento Aposentadorias e Pensões do Regime Próprio de Previdência Social – RPPS _	14
Demonstrativo da Evolução de Cargos de Designação Temporária _____	15
Demonstrativo dos Gastos com Escala Especial _____	17
Demonstrativo do Custo do Auxílio Alimentação Pago na Folha de Pagamento _____	18
Demonstrativo do Quantitativo e dos Gastos com Estagiários _____	19
Distribuição do Quantitativo e das Despesas de Pessoal por Área _____	21
Remuneração Média dos Servidores da Administração Direta _____	22
Demonstrativo da Contribuição Previdenciária ao RPPS _____	24

## APRESENTAÇÃO

Com a finalidade de dar publicidade aos seus atos de modo a permitir, dentre outros, planejamento, transparência e estudos sobre servidores públicos, a Secretaria de Estado de Gestão e Recursos Humanos, organiza e sistematiza, mensalmente, sob a denominação de relatório gerencial, informações pormenorizadas sobre quantitativos e gastos com pessoal. O relatório contempla dados do Poder Executivo Estadual, relativos aos servidores ativos e aos beneficiários do Regime Próprio de Previdência Social, no qual estão inseridos os aposentados e os pensionistas.

A partir do ano de 2007, a totalidade dos servidores da Administração Direta e das Autarquias, inclusive aqueles regidos pela CLT, passou a ter suas folhas de pagamento processadas pelo sistema SIARHES (Sistema Integrado de Administração de Recursos Humanos do Espírito Santo).

Nos quadros de informações sobre servidores ativos e contribuições previdenciárias, na parte referente às despesas de pessoal, constam os dados dos servidores estatutários e dos celetistas, e dados do complemento previdenciário. Esse complemento, representa o dispêndio do Governo para completar as despesas com o pagamento dos aposentados e pensionistas, após apurada a arrecadação previdenciária do Fundo Financeiro constituída pelas parcelas de contribuição do servidor e de responsabilidade do Estado (encargo patronal).

As informações do relatório têm característica pontual – dados da competência – e demonstram a composição da folha de pagamento quanto: às diversas categorias que a compõem e a vinculação ao regime previdenciário; o tipo de vínculo dos servidores para com o poder público – permanente ou transitório; a sua especificidade – civil ou militar; dentre outros. Em algumas das informações, são apresentados demonstrativos de seu comportamento ao longo dos últimos doze meses.

Os dados são coletados a partir das folhas de pagamento e expressam, nos quantitativos, o número de vínculos públicos e não o número de servidores, pois, há casos de acumulação legal. Assim, um mesmo servidor, detentor de dois cargos legalmente acumuláveis, é computado como dois vínculos. Quanto às despesas, nelas estão englobados além das remunerações mensais regulares, pagamentos de: 13º vencimento, ocorridos no mês; abono férias e diferenças atrasadas, tanto de vantagens pessoais quanto de promoções.

As oscilações regularmente verificadas, ora para mais ora para menos, decorrem, principalmente, no caso dos quantitativos, das variações nas contratações e desligamentos de servidores temporários e comissionados, e das aposentadorias; e, na questão das despesas, decorrem dos pagamentos variáveis, citados no parágrafo anterior e dos vencimentos dos novos nomeados.

**QUADRO INFORMAÇÕES SOBRE QUANTITATIVO E PAGAMENTO DE SERVIDORES  
ATIVOS, APOSENTADOS E DE PENSIONISTAS DO PODER EXECUTIVO**

set/08

**INFORMAÇÕES  
SERVIDORES  
ATIVOS E  
CONTRIBUIÇÕES  
PREVIDENCIÁRIAS**

ESTATUTÁRIOS/CELETISTAS ATIVOS	31.130	82.519.629,99
COMISSIONADO ATIVOS	3.440	6.915.139,28
DTs	18.308	22.529.265,42
PENSÕES ESPECIAIS	241	497.362,62
COMP. APOSENTADORIA	1.085	2.612.449,23
ENC. SOCIAL PATRONAL		21.378.965,78
CONTRIBUIÇÃO COMPL. FUNPES		47.192.554,72
<b>TOTAL</b>	<b>54.204</b>	<b>183.645.367,04</b>
ESTAGIÁRIOS/MÉDICOS RESIDENTES	2.080	750.025,75
AUXÍLIO ALIMENTAÇÃO	28.749	4.444.902,10

**INFORMAÇÕES  
FOLHAS  
PAGAMENTO  
APOSENTADOS E  
PENSIONISTAS  
DO RPPS**

APOSENTADOS	21.591	53.802.116,43
PENSIONISTAS	4.208	14.772.788,57
ENC. SOCIAL PATRONAL		3.612.568,94
<b>TOTAL</b>	<b>25.799</b>	<b>72.187.473,94</b>

## DESPESAS COM PESSOAL SETEMBRO 2008

### PODER EXECUTIVO - ADM. DIRETA E AUTARQUIAS - ATIVOS E INATIVOS

	VALOR DA FOLHA	PERCENTUAL
Ativos	133.343.000,47	72,61
Complementação Aposentadoria - CLT (1)	2.612.449,23	1,42
Pensões Especiais	497.362,62	0,27
Contribuição Complementar ao FUNPES	47.192.554,72	25,70
	<b>183.645.367,04</b>	<b>100,00</b>

Fonte: Relatórios SIARHES - Administração Direta e das Autarquias.

Nota:

(1) - Compreende complementações concedidas pelas Leis nºs 4.511/91, 4.565/91 e 5.567/98.

### PAGAMENTO DOS BENEFICIÁRIOS DO REGIME PRÓPRIO DE PREVIDÊNCIA SOCIAL - RPPS

	VALOR DA FOLHA	PERCENTUAL
Aposentados	56.319.694,85	78,02
Pensionistas	15.867.779,09	21,98
	<b>72.187.473,94</b>	<b>100,00</b>

Fonte: Relatórios SIARHES - Administração Direta e das Autarquias.

## QUANTITATIVO SERVIDORES - ATIVOS DO PODER EXECUTIVO E APOSENTADOS E PENSIONISTAS DO RPPS

Set/07	Out/07	Nov./07	Dez./07	Jan/08	Fev/08	Mar/08	Abr/08	Mai/08	Jun/08	Jul/08	Ago/08	Set/08
78.054	78.328	78.552	78.672	67.776	67.744	77.200	76.960	78.679	79.546	80.152	78.926	80.003

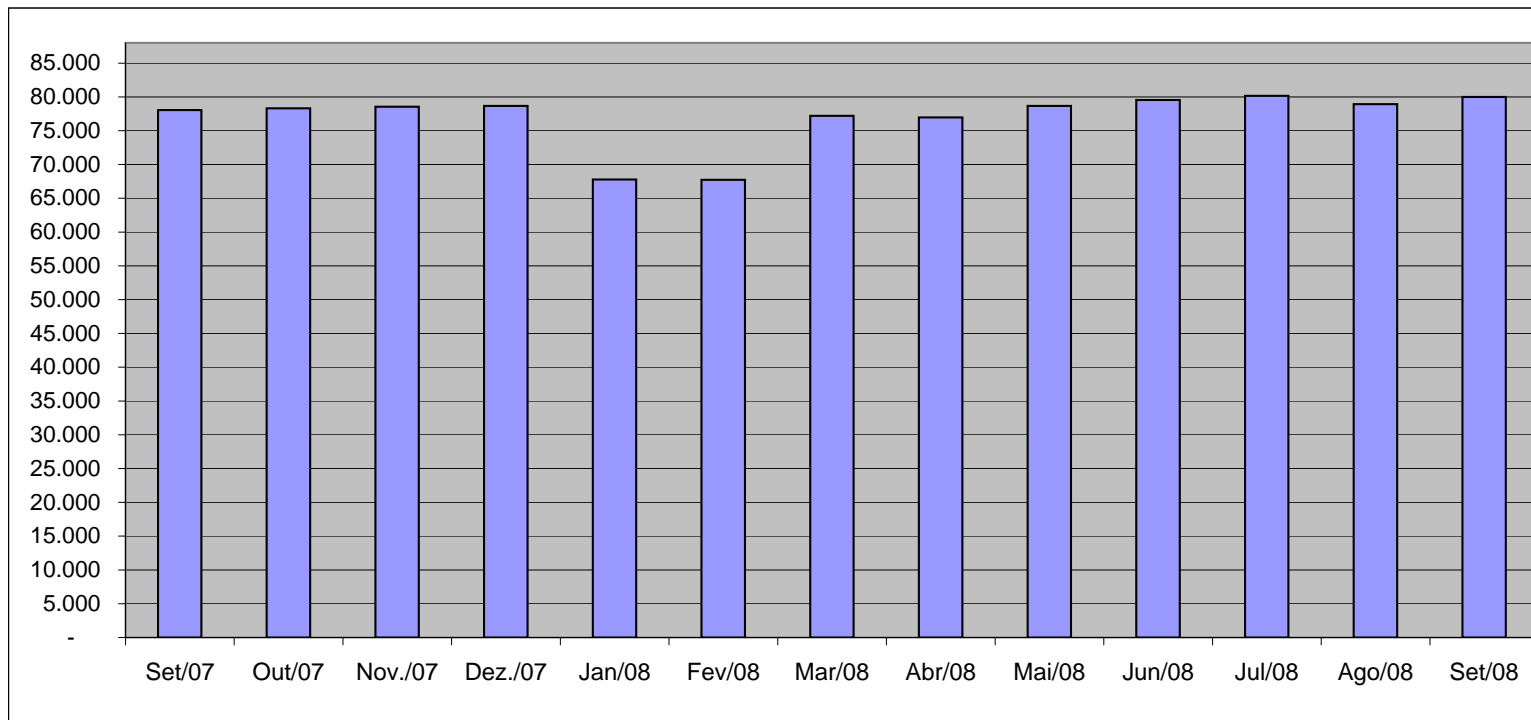

Fonte: Relatórios SIARHES - Administração Direta e das Autarquias.

### VALOR DAS FOLHAS DE PAGAMENTO - ATIVOS DO PODER EXECUTIVO E APOSENTADOS E PENSIONISTAS DO RPPS

Set/07	Out/07	Nov/07	Dez/07	Jan/08	Fev/08	Mar/08	Abr/08	Mai/08	Jun/08	Jul/08	Ago/08	Set/08
176.540,40	199.638,76	223.163,81	351.472,43	179.934,08	175.406,89	193.091,35	196.957,48	206.043,43	212.512,82	215.603,99	209.517,51	208.640,29

Em R\$1.000,00

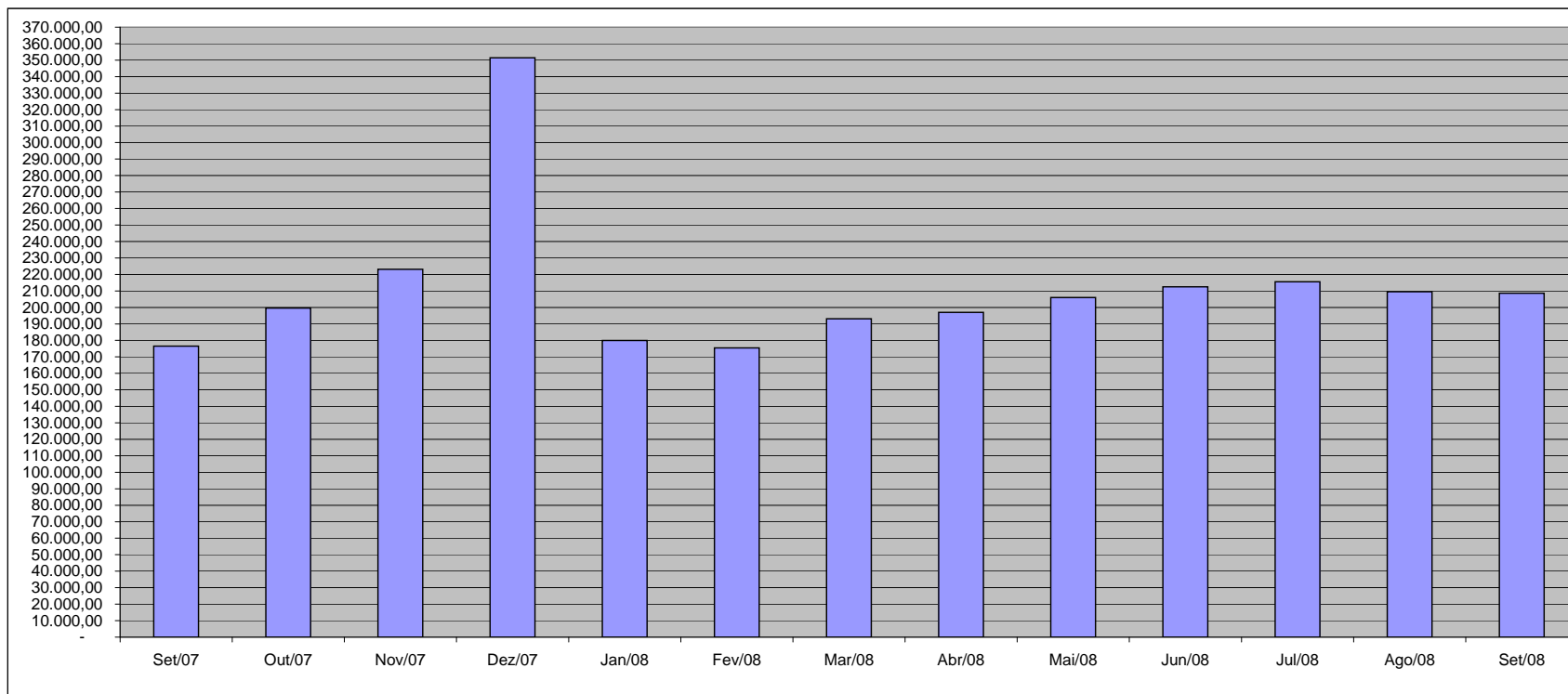

Fonte: Relatórios SIARHES - Administração Direta e das Autarquias.



**QUANTITATIVO DE SERVIDORES ATIVOS DO PODER EXECUTIVO ESTADUAL - ADM. DIRETA**

**SETEMBRO/2008**

	ÓRGÃOS	EFETIVOS/CLT	COMISSIONADOS	COMPL. APOS.(1)	DT'S	TOTAL GERAL
		ATIVOS	ATIVOS	CLT	ATIVOS	Nº SERV.
<b>ADMINISTRAÇÃO DIRETA</b>	AGE	44	35	-	-	79
	APE	4	20	-	-	24
	CASA CIVIL	7	62	-	-	69
	CASA MILITAR	2	17	-	-	19
	CBMES	864	3	-	-	867
	SECT	4	24	-	-	28
	DEFENSORIA PÚBLICA	138	27	2	-	167
	PGE	71	121	-	16	208
	POLÍCIA CIVIL	1.820	1	9	-	1.830
	POL. MILITAR	6.870	-	-	-	6.870
	POL. MILITAR-HPM	510	-	-	-	510
	SEAG	17	59	-	-	76
	SEAMA	4	20	-	-	24
	SECULT	135	66	-	-	201
	SECOM	5	23	-	-	28
	SEDETUR/SEDES	4	32	-	-	36
	SETUR	5	21	-	-	26
	SEDIT/SETOP	4	43	-	-	47
	SEDU	10.589	217	47	14.396	25.249
	SEDURB	4	33	-	-	37
	SEFAZ	536	186	-	-	722
	SEG	16	179	-	-	195
	SEJUS	300	511	-	312	1.123
	SEP	21	60	-	-	81
	SEGER	119	161	23	-	303
	SEGER - Pensões Especiais (2)	241	-	-	-	241
	SEGER - Prev. Complementar	-	-	45	-	45
	SESA (3)	6.511	316	134	2.955	9.916
	SESP	23	125	-	-	148
	SESPORT	16	31	-	5	52
	SETADES	48	117	-	-	165
	VICE GOVERNADORIA	-	18	-	-	18
	<b>Sub-Total</b>	<b>28.932</b>	<b>2.528</b>	<b>260</b>	<b>17.684</b>	<b>49.404</b>

Fonte: Relatórios SIARHES - Administração Direta e das Autarquias.

Notas:

(1) - O quantitativo refere-se exclusivamente àqueles servidores/pensionistas que receberam complementação nesta competência e não aos que têm o direito. Por essa razão, na hipótese de ocorrer alteração na remuneração dos servidores ativos, poderá haver alteração nestes quantitativos.

(2) - Refere-se aos Pensionistas - Pensão Especial a cargo da SEGER.

(3) - Já contemplam os dados do IESP, na saúde, conforme Lei Compl. nº 407/07 - D.O. 27/07/2007.

**QUANTITATIVO DE SERVIDORES ATIVOS DO PODER EXECUTIVO ESTADUAL - ADM. INDIRETA - AUTARQUIAS**  
**SETEMBRO/2008**

	ÓRGÃOS	EFETIVOS	COMISSIONADOS ATIVOS	COMPL. APOS. (1)	DT'S ATIVOS	TOTAL GERAL
		ATIVOS		CLT		Nº SERV.
<b>AUTARQUIAS</b>	ADERES	-	25	-	-	25
	DER/ES	276	42	597	-	915
	FAMES	42	35	3	57	137
	FAPES	-	16	-	-	16
	ESESP	-	24	-	-	24
	IASES	105	68	22	351	546
	IEMA	211	35	-	25	271
	IUSN	102	37	11	-	150
	IDAF	329	6	7	191	533
	INCAPER	575	5	113	-	693
	IOPES	13	20	-	-	33
	PROCON	-	52	-	-	52
	RTV-ES	122	28	11	-	161
	ASPE	-	13	-	-	13
	DETRAN (2)	219	375	8	-	602
	DIO (2)	51	25	53	-	129
	IPAJM (2)	145	26	-	-	171
	JUCEES (2)	30	33	-	-	63
	IPEM (2)	-	18	-	-	18
	PRODEST	218	7	-	-	225
	SUPPIN (2)	1	22	-	-	23
	<b>Sub-Total</b>	<b>2.439</b>	<b>912</b>	<b>825</b>	<b>624</b>	<b>4.800</b>

<b>TOTAL DA DIRETA</b>	<b>28.932</b>	<b>2.528</b>	<b>260</b>	<b>17.684</b>	<b>49.404</b>
<b>TOTAL DA INDIRETA</b>	<b>2.439</b>	<b>912</b>	<b>825</b>	<b>624</b>	<b>4.800</b>
<b>TOTAL GERAL</b>	<b>31.371</b>	<b>3.440</b>	<b>1.085</b>	<b>18.308</b>	<b>54.204</b>

<b>ESTAGIÁRIOS</b>					<b>2.080</b>
--------------------	--	--	--	--	--------------

Fonte: Relatórios SIARHES - Administração Direta e das Autarquias.

Notas:

(1) - O quantitativo refere-se exclusivamente àqueles servidores/pensionistas que receberam complementação nesta competência e não aos que têm o direito. Por essa razão, na hipótese de ocorrer alteração na remuneração dos servidores ativos, poderá haver alteração nestes quantitativos.

(2) - Órgãos sem recursos do Tesouro para pagar pessoal.

**QUANTITATIVO DE SEGURADOS PAGOS, PELO REGIME PRÓPRIO DE PREVIDÊNCIA SOCIAL - RPPS - PODER EXECUTIVO**  
**SETEMBRO/2008**

	ÓRGÃOS	APOSENTADOS	PENSÕES	TOTAL GERAL Nº SERV.
ADMINISTRAÇÃO DIRETA	AGE	5	1	6
	APE	9	-	9
	CASA CIVIL	52	4	56
	CASA MILITAR	13	5	18
	CBMES	102	27	129
	SECT	-	1	1
	DEFENSORIA PÚBLICA	49	5	54
	PGE	50	15	65
	POLÍCIA CIVIL	640	331	971
	POL. MILITAR	3.029	1.488	4.517
	POL. MILITAR -HPM	5	1	6
	SEAG	120	34	154
	SEAMA	-	-	-
	SECULT	29	5	34
	SECOM	8	2	10
	SEDETUR/SEDES	-	2	2
	SETUR	-	-	-
	SEDIT/SETOP	18	-	18
	SEDU	14.546	906	15.452
	SEDURB	-	-	-
	SEFAZ	792	546	1.338
	SEG	16	3	19
	SEJUS	161	21	182
	SEP	-	15	15
	SEGER	196	333	529
	SESA	1.235	315	1.550
	SESP	31	59	90
	SESPORT	1	-	1
	SETADES	44	2	46
	VICE GOVERNADORIA	5	-	5
	<b>Total</b>	<b>21.156</b>	<b>4.121</b>	<b>25.277</b>

	ÓRGÃOS	APOSENTADOS	PENSÕES	TOTAL GERAL Nº SERV.
AUTARQUIAS	ADERES	-	-	-
	DER/ES	51	19	70
	FAMES	13	1	14
	FAPES	-	-	-
	ESESP	-	-	-
	IASES	71	7	78
	IEMA	-	-	-
	IJSN	29	2	31
	IDAF	32	6	38
	INCAPER	83	13	96
	IOPES	-	-	-
	PROCON	-	-	-
	RTV-ES	17	15	32
	ASPE	-	-	-
	DETRAN	69	6	75
	DIO	17	7	24
	IPAJM	43	10	53
	JUCEES	9	1	10
	IPEM	-	-	-
	PRODEST	-	-	-
	SUPPIN	1	-	1
	<b>Total</b>	<b>435</b>	<b>87</b>	<b>522</b>

<b>TOTAL SERVIDORES: APOSENTADOS EFETIVOS E PENSÕES</b>	<b>25.799</b>
---	---------------

Fonte: Relatórios SIARHES - Administração Direta e das Autarquias.

**DESPESAS COM PAGAMENTO DE SERVIDORES DO PODER EXECUTIVO ESTADUAL - ADM. DIRETA**  
**ATIVOS, APOSENTADOS E PENSIONISTAS**  
**SETEMBRO/2008**

Em: R\$ 1,00

	ÓRGÃOS	EFETIVOS/CLT	COMISSIONADOS ATIVOS	COMPL. APOS.	DT'S	ENCARGOS PATRONAIS			TOTAL ATIVOS	CONTRIB. COMPL. FUNPES	DESPESA TOTAL
		ATIVOS		CLT	ATIVOS	INSS/FGTS	IPAJM	OUTROS REGIMES			
<b>ADMINISTRAÇÃO DIRETA</b>	AGE	278.750,64	84.641,99	-	-	14.506,17	59.843,53	546,88	438.289,21	(27.876,94)	410.412,27
	APE	5.468,81	29.969,20	-	-	6.940,06	1.075,18	-	43.453,25	16.206,01	59.659,26
	CASA CIVIL	40.071,40	108.252,07	-	-	24.514,33	8.410,10	-	181.247,90	157.898,43	339.146,33
	CASA MILITAR	24.336,00	31.474,84	-	-	5.351,29	4.317,50	-	65.479,63	46.340,90	111.820,53
	CBMES	2.758.851,48	5.409,88	-	-	728,47	450.278,62	-	3.215.268,45	(11.802,08)	3.203.466,37
	SECT	10.373,63	57.691,47	-	-	12.028,10	2.260,50	-	82.353,70	10.285,57	92.639,27
	DEFENSORIA PÚBLICA	907.025,56	47.332,62	8.619,23	-	10.130,81	186.290,86	-	1.159.399,08	191.606,37	1.351.005,45
	PGE	1.035.350,95	193.930,74	-	19.910,00	45.103,68	223.327,73	-	1.517.623,10	472.097,71	1.989.720,81
	POLÍCIA CIVIL	10.350.093,91	2.100,00	31.382,76	-	477,96	1.856.529,76	-	12.240.584,39	2.146.434,08	14.387.018,47
	POL. MILITAR	20.361.051,80	-	-	-	2.830,79	3.407.533,54	-	23.771.416,13	14.355.330,52	38.126.746,65
	POL. MILITAR -HPM	1.835.832,04	-	-	-	-	287.197,68	-	2.123.029,72	(422.261,58)	1.700.768,14
	SEAG	32.425,08	101.964,19	-	-	16.253,93	6.733,82	-	157.377,02	287.640,90	445.017,92
	SEAMA	14.969,40	54.926,59	-	-	10.454,05	2.929,88	-	83.279,92	(756,57)	82.523,35
	SECULT	213.934,41	174.314,13	-	-	29.819,92	48.586,94	-	466.655,40	8.221,30	474.876,70
	SECOM	7.673,56	89.771,90	-	-	18.210,37	2.482,88	-	118.138,71	9.593,14	127.731,85
	SEDETUR/SEDES	21.821,86	78.320,90	-	-	15.512,87	5.339,16	-	120.994,79	(2.240,68)	118.754,11
	SETUR	11.372,04	72.365,60	-	-	11.587,11	6.431,98	-	101.756,73	(8.921,97)	92.834,76
	SEDIT/SETOP	7.302,02	108.697,39	-	-	21.517,40	2.635,70	-	140.152,51	47.950,74	188.103,25
	SEDU	18.242.351,62	395.419,65	9.218,11	15.604.791,95	3.055.533,59	4.024.058,64	64,51	41.331.438,07	18.689.865,13	60.021.303,20
	SEDURB	12.452,62	89.259,03	-	-	19.160,49	2.320,86	-	123.193,00	(816,54)	122.376,46
	SEFAZ	4.999.766,65	415.739,75	-	-	61.767,04	1.050.338,78	-	6.527.612,22	9.743.910,83	16.271.523,05
	SEG	25.748,22	485.523,00	-	-	94.017,97	7.079,30	464,49	612.832,98	34.377,15	647.210,13
	SEJUS	484.696,52	785.047,83	-	326.311,94	236.884,39	113.608,22	308,40	1.946.857,30	205.962,61	2.152.819,91
	SEP	57.369,07	136.658,96	-	-	22.228,83	16.046,58	-	232.303,44	32.512,62	264.816,06
	SEGER	279.175,21	307.432,16	7.986,90	-	59.376,24	60.850,69	-	714.821,20	960.078,92	1.674.900,12
	SEGER - Pensões Especiais (1)	497.362,62	-	-	-	-	-	-	497.362,62	-	497.362,62
	SEGER - Prev. Complementar	-	-	167.864,82	-	-	-	-	167.864,82	-	167.864,82
	SESA (2)	12.316.382,66	775.032,19	107.132,47	5.766.286,99	1.269.146,91	2.105.191,29	112,00	22.339.284,51	(219.617,43)	22.119.667,08
	SESP	113.603,25	259.043,50	-	-	38.708,13	22.083,70	-	433.438,58	296.992,68	730.431,26
	SESPORT	32.026,44	97.134,64	-	10.520,00	15.611,26	10.599,37	502,80	166.394,51	(13.561,42)	152.833,09
	SETADES	82.482,24	217.225,96	-	-	39.708,75	19.369,37	326,04	359.112,36	58.322,09	417.434,45
	VICE GOVERNADORIA	(0,00)	40.641,62	-	-	9.103,73	-	-	49.745,35	4.344,42	54.089,77
	<b>Sub-Total</b>	<b>75.060.121,71</b>	<b>5.245.321,80</b>	<b>332.204,30</b>	<b>21.727.820,88</b>	<b>5.167.214,64</b>	<b>13.993.752,16</b>	<b>2.325,12</b>	<b>121.528.760,61</b>	<b>47.068.116,90</b>	<b>168.596.877,51</b>

Fonte: Relatórios SIARHES - Administração Direta e das Autarquias.

Notas:

(1) - Refere-se aos Pensionistas - Pensão Especial a cargo da SEGER.

(2) - Já contemplam os dados do IESP, na saúde, conforme Lei Compl. nº 407/07 - D.O. 27/07/2007.

**DESPESAS COM PAGAMENTO DE SERVIDORES DO PODER EXECUTIVO ESTADUAL - ADM. INDIRETA - AUTARQUIAS**  
**ATIVOS, APOSENTADOS E PENSIONISTAS**  
**SETEMBRO/2008**

Em: R\$ 1,00

	ÓRGÃOS	EFETIVOS/CLT	COMISSIONADOS ATIVOS	COMPL. APOS.	DT'S	ENCARGOS PATRONAIS			TOTAL ATIVOS	CONTRIB. COMPL. FUNPES	DESPESA TOTAL
		ATIVOS		CLT	ATIVOS	INSS/FGTS	IPAJM	OUTROS REGIMES			
<b>AUTARQUIAS</b>	ADERES	-	84.769,97	-	-	16.776,04	-	-	101.546,01	-	101.546,01
	DER/ES	1.334.397,76	72.572,73	1.767.258,95	-	19.082,91	265.826,61	-	3.459.138,96	(83.007,43)	3.376.131,53
	FAMES	69.244,29	35.303,49	14.254,44	62.086,28	22.906,20	15.238,84	-	219.033,54	8.011,83	227.045,37
	FAPES	-	50.357,71	-	-	10.994,52	136,22	-	61.488,45	(204,33)	61.284,12
	ESESP	-	63.860,28	-	-	6.720,22	3.333,79	-	73.914,29	(5.076,90)	68.837,39
	IASES	216.178,18	111.353,45	7.842,96	335.142,54	86.035,35	41.726,44	-	798.278,92	125.257,04	923.535,96
	IEMA	716.110,57	53.458,90	-	181.490,45	34.547,93	171.845,88	-	1.157.453,73	(1.020,15)	1.156.433,58
	IJSN	354.762,91	92.661,97	26.870,61	-	31.521,50	61.887,66	-	567.704,65	(3.926,32)	563.778,33
	IDAF	911.919,98	18.485,47	7.773,93	222.725,27	61.377,53	204.877,68	-	1.427.159,86	(63.183,12)	1.363.976,74
	INCAPER	1.549.492,44	12.600,00	258.462,24	-	3.955,61	332.677,16	-	2.157.187,45	(98.728,01)	2.058.459,44
	IOPEs	22.164,46	53.799,72	-	-	9.573,38	-	-	85.537,56	-	85.537,56
	PROCON	-	90.393,76	-	-	20.723,20	-	-	111.116,96	-	111.116,96
	RTV-ES	340.354,12	76.210,60	17.851,44	-	28.137,64	60.077,36	-	522.631,16	(17.603,80)	505.027,36
	ASPE	-	38.229,83	-	-	7.499,03	199,32	-	45.928,18	-	45.928,18
	DETRAN (1)	1.038.919,93	471.454,46	7.973,34	-	131.081,03	164.520,04	-	1.813.948,80	(1.415,48)	1.812.533,32
	DIO (1)	187.381,06	62.053,84	171.957,02	-	13.220,94	37.611,50	-	472.224,36	45.636,83	517.861,19
	IPAJM (1)	389.045,88	95.208,14	-	-	15.380,51	78.199,01	-	577.833,54	205.770,76	783.604,30
	JUCEES (1)	179.024,40	61.264,30	-	-	33.269,77	20.014,32	-	293.572,79	9.135,57	302.708,36
	IPEM (1)	-	56.840,40	-	-	8.976,15	2.303,36	-	68.119,91	-	68.119,91
	PRODEST	647.121,69	18.022,95	-	-	183.388,45	-	-	848.533,09	-	848.533,09
	SUPPIN (1)	753,23	50.915,51	-	-	10.030,76	-	-	61.699,50	4.791,33	66.490,83
	<b>Sub-Total</b>	<b>7.956.870,90</b>	<b>1.669.817,48</b>	<b>2.280.244,93</b>	<b>801.444,54</b>	<b>755.198,67</b>	<b>1.460.475,19</b>	<b>-</b>	<b>14.924.051,71</b>	<b>124.437,82</b>	<b>15.048.489,53</b>

<b>TOTAL DA DIRETA</b>	<b>75.060.121,71</b>	<b>5.245.321,80</b>	<b>332.204,30</b>	<b>21.727.820,88</b>	<b>5.167.214,64</b>	<b>13.993.752,16</b>	<b>2.325,12</b>	<b>121.528.760,61</b>	<b>47.068.116,90</b>	<b>168.596.877,51</b>
<b>TOTAL DA INDIRETA</b>	<b>7.956.870,90</b>	<b>1.669.817,48</b>	<b>2.280.244,93</b>	<b>801.444,54</b>	<b>755.198,67</b>	<b>1.460.475,19</b>	<b>-</b>	<b>14.924.051,71</b>	<b>124.437,82</b>	<b>15.048.489,53</b>
<b>TOTAL GERAL</b>	<b>83.016.992,61</b>	<b>6.915.139,28</b>	<b>2.612.449,23</b>	<b>22.529.265,42</b>	<b>5.922.413,31</b>	<b>15.454.227,35</b>	<b>2.325,12</b>	<b>136.452.812,32</b>	<b>47.192.554,72</b>	<b>183.645.367,04</b>

<b>ESTAGIÁRIOS</b>										<b>750.025,75</b>
--------------------	--	--	--	--	--	--	--	--	--	-------------------

Fonte: Relatórios SIARHES - Administração Direta e das Autarquias.

Nota:

(1) - Órgãos sem recursos do Tesouro para pagar pessoal.

**DEMONSTRATIVO DA FOLHA DE PAGAMENTO DE APOSENTADORIAS E PENSÕES DO REGIME PRÓPRIO DE PREVIDÊNCIA SOCIAL - RPPS - PODER EXECUTIVO**  
**SETEMBRO/2008**

Em: R\$ 1,00

	ÓRGÃOS	APOSENTADOS	PENSÕES	IPAJM	FOLHA TOTAL
ADMINISTRAÇÃO DIRETA	AGE	23.338,31	4.836,79	1.464,96	29.640,06
	APE	17.604,16	-	98,89	17.703,05
	CASA CIVIL	167.465,21	9.527,35	17.872,94	194.865,50
	CASA MILITAR	49.135,32	5.406,49	5.085,58	59.627,39
	CBMES	507.992,51	56.605,75	38.721,36	603.319,62
	SECT	-	10.626,51	1.000,68	11.627,19
	DEFENSORIA PÚBLICA	341.846,29	26.495,43	36.927,48	405.269,20
	PGE	533.218,27	193.502,56	109.790,16	836.510,99
	POLÍCIA CIVIL	3.432.455,69	1.397.703,82	287.873,58	5.118.033,09
	POL. MILITAR	14.044.084,71	5.361.241,00	1.196.717,94	20.602.043,65
	POL. MILITAR -HPM	7.036,34	669,76	-	7.706,10
	SEAG	233.632,51	62.493,14	10.514,00	306.639,65
	SEAMA	-	-	-	-
	SECULT	60.185,39	5.583,68	1.934,72	67.703,79
	SECOM	9.914,84	1.060,00	-	10.974,84
	SEDETUR/SEDES	-	3.772,72	-	3.772,72
	SETUR	-	-	-	-
	SEDIT/SETOP	52.604,88	-	5.714,52	58.319,40
	SEDU	22.647.937,15	1.146.801,51	159.769,82	23.954.508,48
	SEDURB	-	-	-	-
	SEFAZ	6.816.346,09	4.997.903,20	1.505.283,83	13.319.533,12
	SEG	38.186,68	5.168,51	2.880,68	46.235,87
	SEJUS	302.065,40	16.243,25	4.705,57	323.014,22
	SEP	-	45.149,20	2.709,90	47.859,10
	SEGER	632.367,51	376.666,52	64.534,95	1.073.568,98
	SESA	2.162.783,47	601.478,33	92.076,84	2.856.338,64
	SESP	96.098,74	233.439,25	13.875,03	343.413,02
	SESPORT	530,00	-	-	530,00
	SETADES	79.278,42	4.754,03	1.596,90	85.629,35
	VICE GOVERNADORIA	4.280,22	-	-	4.280,22
	<b>Total</b>	<b>52.260.388,11</b>	<b>14.567.128,80</b>	<b>3.561.150,33</b>	<b>70.388.667,24</b>

Em: R\$ 1,00

	ÓRGÃOS	APOSENTADOS	PENSÕES	IPAJM	FOLHA TOTAL
AUTARQUIAS	ADERES	-	-	-	-
	DER/ES	235.340,97	38.527,17	19.659,68	293.527,82
	FAMES	28.432,08	2.089,48	218,58	30.740,14
	FAPES	-	-	-	-
	ESESP	-	-	-	-
	IASES	153.226,23	7.396,15	(49.629,96)	110.992,42
	IEMA	-	-	-	-
	IJSN	88.356,37	1.309,58	4.211,54	93.877,49
	IDAF	110.957,53	11.943,30	7.120,12	130.020,95
	INCAPER	264.872,02	35.686,70	13.202,88	313.761,60
	IOPEs	-	-	-	-
	PROCON	-	-	-	-
	RTV-ES	50.164,95	22.176,61	1.828,86	74.170,42
	ASPE	-	-	-	-
	DETRAN	238.325,16	9.239,36	11.826,77	259.391,29
	DIO	82.314,77	22.895,22	9.521,28	114.731,27
	IPAJM	246.473,01	52.936,16	30.563,32	329.972,49
	JUCEES	38.340,32	1.460,04	2.480,64	42.281,00
	IPEM	-	-	-	-
	PRODEST	-	-	-	-
	SUPPIN	4.924,91	-	414,90	5.339,81
	<b>Total</b>	<b>1.541.728,32</b>	<b>205.659,77</b>	<b>51.418,61</b>	<b>1.798.806,70</b>

**TOTAL FOLHA: APOSENTADOS EFETIVOS E PENSÕES**

**72.187.473,94**

Fonte: Relatórios SIARHES - Administração Direta e das Autarquias.

**DEMONSTRATIVO DA EVOLUÇÃO DE CARGOS EM  
DESIGNAÇÃO TEMPORÁRIA**

ÓRGÃOS		SET/07	OUT/07	NOV/07	DEZ/07	JAN/08 (1)	FEV/08	MAR/08	ABR/08	MAI/08	JUN/08	JUL/08	AGO/08	SET/08
PGE		-	-	-	-	-	-	-	-	12	12	12	12	16
S E D U	Adm	2.869	2.924	2.983	2.989	2.978	2.970	2.756	2.754	2.798	2.974	3.131	3.197	3.243
	Mag	10.957	11.298	11.378	11.431	808	553	10.100	9.917	11.267	11.888	12.214	10.126	11.153
SEJUS		302	297	338	338	331	329	327	323	312	298	325	321	312
SESA (IESP)		2.932	2.893	2.949	2.969	2.954	2.987	2.987	2.978	2.959	2.962	2.957	2.963	2.955
SESPORT		-	-	-	-	-	-	-	-	-	-	-	-	5
<b>SUB TOTAL</b>		<b>17.060</b>	<b>17.412</b>	<b>17.648</b>	<b>17.727</b>	<b>7.071</b>	<b>6.839</b>	<b>16.170</b>	<b>15.972</b>	<b>17.348</b>	<b>18.134</b>	<b>18.639</b>	<b>16.619</b>	<b>17.684</b>
FAMES		68	68	68	67	-	26	58	58	58	58	58	57	57
IASES (ICAES)		240	236	236	234	231	225	251	337	353	364	356	355	351
IEMA		117	115	121	113	53	77	78	24	23	28	27	26	25
IESP (2)		-	-	-	-	-	-	-	-	-	-	-	-	-
IDAF		207	210	210	208	174	182	181	182	192	187	193	192	191
<b>SUB TOTAL</b>		<b>632</b>	<b>629</b>	<b>635</b>	<b>622</b>	<b>458</b>	<b>510</b>	<b>568</b>	<b>601</b>	<b>626</b>	<b>637</b>	<b>634</b>	<b>630</b>	<b>624</b>
<b>TOTAL</b>		<b>17.692</b>	<b>18.041</b>	<b>18.283</b>	<b>18.349</b>	<b>7.529</b>	<b>7.349</b>	<b>16.738</b>	<b>16.573</b>	<b>17.974</b>	<b>18.771</b>	<b>19.273</b>	<b>17.249</b>	<b>18.308</b>

Fonte: Relatórios SIARHES - Administração Direta e das Autarquias.

**Nota:** (1) - A redução observada deve-se ao encerramento dos contratos de professores em designação temporária tanto na SEDU quanto na FAMES.

(2) - A autarquia IESP foi extinta em 27/07/2007, com a edição da L.C. nº 407/07 e seus dados foram incorporados à Secretaria de Estado da Saúde, a partir do mês de set./07.

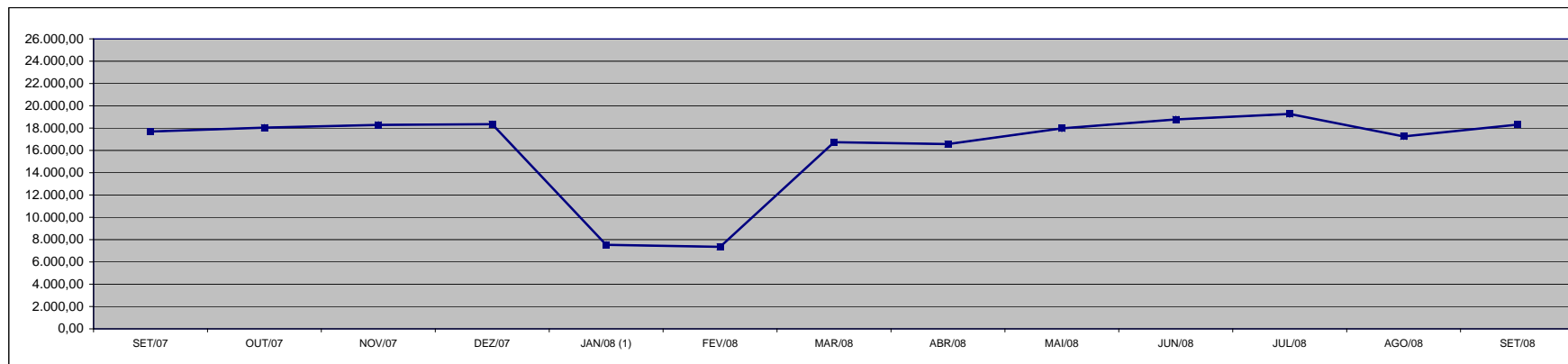

**DEMONSTRATIVO DA EVOLUÇÃO DO VALOR DA FOLHA DE  
PAGAMENTO DOS SERVIDORES EM DESIGNAÇÃO TEMPORÁRIA**

ÓRGÃOS		SET/07	OUT/07	NOV/07	DEZ/07	JAN/08	FEV/08	MAR/08	ABR/08	MAI/08	JUN/08	JUL/08	AGO/08	SET/08
PGE		-	-	-	-	-	-	-	-	25,32	28,30	28,13	28,13	24,91
S E D U	Adm	1.803,01	1.826,58	1.859,79	6.003,29	1.820,77	3.918,98	1.832,44	1.897,30	1.876,18	2.289,04	2.233,67	2.190,51	2.214,72
	Mag	8.748,79	14.606,55	14.341,69	40.865,50	1.423,19	590,84	18.800,55	13.028,42	15.778,41	16.278,25	16.150,82	14.401,01	16.364,92
SEJUS		630,31	345,75	727,59	910,54	385,00	400,06	394,39	389,01	382,69	409,27	430,14	638,03	410,15
SESA (IESP)		5.866,49	5.941,03	8.222,66	16.965,97	7.399,46	7.544,10	6.319,15	7.972,51	6.968,77	6.776,04	6.809,45	6.680,39	6.902,22
SESPORT		-	-	-	-	-	-	-	-	-	-	-	-	12,95
<b>SUB TOTAL</b>		<b>17.048,61</b>	<b>22.719,91</b>	<b>25.151,73</b>	<b>64.745,29</b>	<b>11.028,42</b>	<b>12.453,98</b>	<b>27.346,53</b>	<b>23.287,24</b>	<b>25.031,37</b>	<b>25.780,90</b>	<b>25.652,20</b>	<b>23.938,07</b>	<b>25.929,88</b>
FAMES		83,71	84,09	83,07	277,33	-	19,33	72,36	76,01	78,19	77,62	77,61	77,69	75,95
IASES (ICAES)		372,53	242,32	247,08	803,60	237,50	235,86	257,48	530,57	418,65	415,97	413,67	404,28	396,68
IEMA		172,96	169,74	180,37	349,35	38,22	107,09	113,95	65,20	62,30	76,10	73,72	70,64	202,96
IESP (1)		-	-	-	-	-	-	-	-	-	-	-	-	-
IDAF		196,85	193,41	198,32	568,04	231,40	171,32	166,40	171,85	187,27	180,24	287,74	283,16	278,62
<b>SUB TOTAL</b>		<b>826,04</b>	<b>689,56</b>	<b>708,84</b>	<b>1.998,32</b>	<b>507,12</b>	<b>533,61</b>	<b>610,19</b>	<b>843,63</b>	<b>746,40</b>	<b>749,94</b>	<b>852,74</b>	<b>835,76</b>	<b>954,21</b>
<b>TOTAL</b>		<b>17.874,65</b>	<b>23.409,47</b>	<b>25.860,57</b>	<b>66.743,61</b>	<b>11.535,54</b>	<b>12.987,59</b>	<b>27.956,72</b>	<b>24.130,87</b>	<b>25.777,78</b>	<b>26.530,84</b>	<b>26.504,95</b>	<b>24.773,84</b>	<b>26.884,08</b>

Fonte: Relatórios SIARHES - Administração Direta e das Autarquias.

**Notas:** (1) - A autarquia IESP foi extinta em 27/07/2007, com a edição da L.C. nº 407/07 e seus dados foram incorporados à Secretaria de Estado da Saúde, a partir do mês de set./07.

**Observação:** Nestes valores de folha de pagamento estão incluídos encargos sociais patronais.

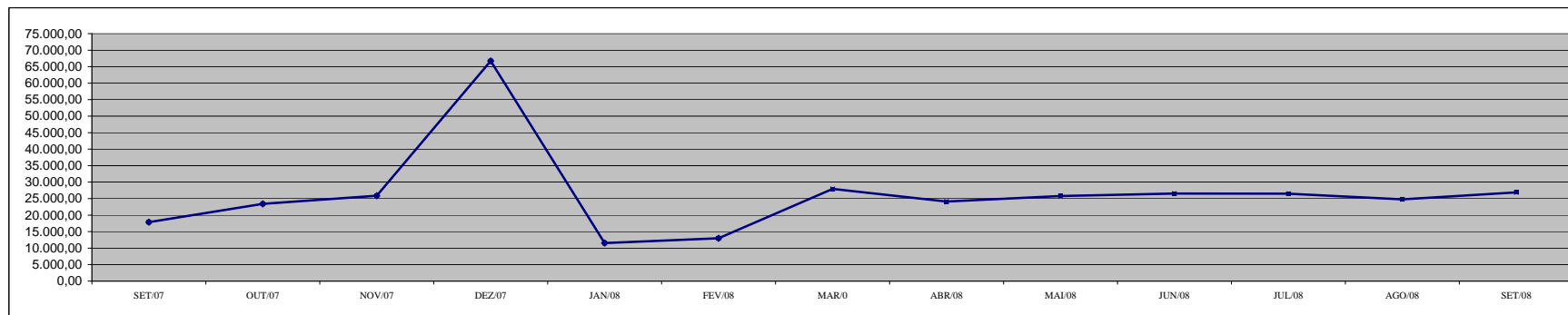



**DEMONSTRATIVO DOS GASTOS COM ESCALA ESPECIAL  
POLÍCIAS CIVIL, MILITAR E CORPO DE BOMBEIROS**

Em R\$ 1,00

Órgãos	ago/07		set/07		out/07		nov/07		dez/07		jan/08		fev/08	
	Nº Serv.	Valor R\$	Nº Serv.	Valor R\$	Nº Serv.	Valor R\$	Nº Serv.	Valor R\$	Nº Serv.	Valor R\$	Nº Serv.	Valor R\$	Nº Serv.	Valor R\$
Corpo de Bombeiro	718	403.718,50	713	405.818,09	723	410.462,01	724	408.890,07	718	403.374,68	722	405.702,74	718	405.021,35
Polícia Civil	1.650	1.946.945,38	1.646	1.930.050,10	1.633	2.024.782,12	1.635	1.923.058,04	1.635	1.919.634,25	1.626	1.906.402,02	1.620	1.899.204,03
Polícia Militar	6.582	3.400.664,17	6.565	3.386.632,53	6.544	3.363.504,54	6.518	3.367.682,36	6.499	3.540.463,32	6.495	3.508.996,75	6.472	3.474.012,72
<b>Total</b>	<b>8.950</b>	<b>5.751.328,05</b>	<b>8.924</b>	<b>5.722.500,72</b>	<b>8.900</b>	<b>5.798.748,67</b>	<b>8.877</b>	<b>5.699.630,47</b>	<b>8.852</b>	<b>5.863.472,25</b>	<b>8.843</b>	<b>5.821.101,51</b>	<b>8.810</b>	<b>5.778.238,10</b>

Em R\$ 1,00

Órgãos	mar/08		abr/08		mai/08		jun/08		jul/08		ago/08		set/08	
	Nº Serv.	Valor R\$	Nº Serv.	Valor R\$	Nº Serv.	Valor R\$	Nº Serv.	Valor R\$	Nº Serv.	Valor R\$	Nº Serv.	Valor R\$	Nº Serv.	Valor R\$
Corpo de Bombeiro	719	404.386,30	717	456.894,95	644	413.900,34	677	422.244,39	716	598.348,08	714	433.587,94	704	424.793,40
Polícia Civil	1.617	1.864.047,82	1.611	1.948.106,47	1.528	1.894.116,97	1.574	1.906.143,57	1.611	1.930.242,00	1.609	1.936.509,52	1.589	1.896.098,30
Polícia Militar	6.463	3.484.009,59	6.458	3.806.116,18	5.726	3.632.867,17	5.823	3.609.291,90	6.601	4.791.550,99	6.665	5.595.680,30	6.595	3.856.604,19
<b>Total</b>	<b>8.799</b>	<b>5.752.443,71</b>	<b>8.786</b>	<b>6.211.117,60</b>	<b>7.898</b>	<b>5.940.884,48</b>	<b>8.074</b>	<b>5.937.679,86</b>	<b>8.928</b>	<b>7.320.141,07</b>	<b>8.988</b>	<b>7.965.777,76</b>	<b>8.888</b>	<b>6.177.495,89</b>

Fonte: Relatórios SIARHES - Administração Direta

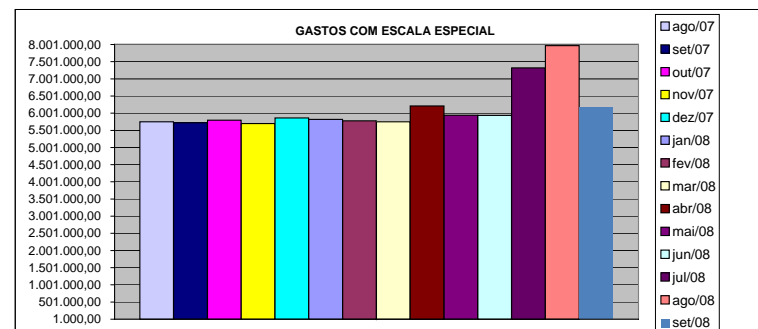
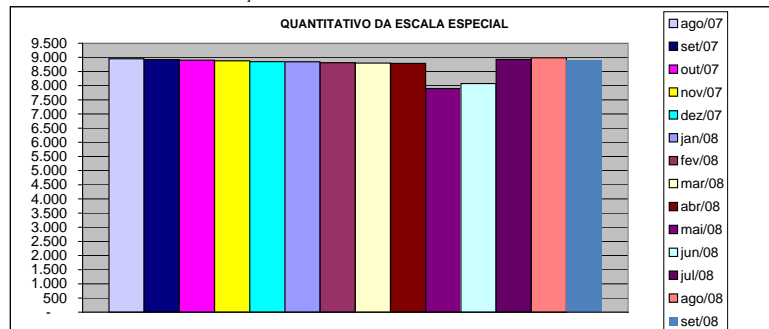

### DEMONSTRATIVO DO CUSTO DO AUXÍLIO ALIMENTAÇÃO PAGO EM FOLHA

Em R\$ 1,00

Especificação	ago/07		set/07		out/07		nov/07		dez/07		jan/08		fev/08	
	Nº Serv.	Valor	Nº Serv.	Valor	Nº Serv.	Valor	Nº Serv.	Valor	Nº Serv.	Valor	Nº Serv.	Valor	Nº Serv.	Valor
<b>Adm. Direta</b>	<b>33.946</b>	<b>4.529.395,60</b>	<b>44.525</b>	<b>6.275.925,75</b>	<b>44.545</b>	<b>6.147.766,16</b>	<b>44.313</b>	<b>6.129.625,06</b>	<b>44.393</b>	<b>5.964.708,48</b>	<b>36.250</b>	<b>5.351.358,50</b>	<b>35.072</b>	<b>5.275.040,57</b>
Civil	26.374	3.197.896,94	36.670	4.865.466,62	36.704	4.768.834,22	36.507	4.747.720,19	36.595	4.592.703,41	28.478	3.983.001,04	27.325	3.906.996,11
Militar	7.572	1.331.498,66	7.855	1.410.459,13	7.841	1.378.931,94	7.806	1.381.904,87	7.798	1.372.005,07	7.772	1.368.357,46	7.747	1.368.044,46
<b>Adm. Indireta</b>	<b>11.089</b>	<b>1.821.731,75</b>	<b>2.148</b>	<b>360.931,34</b>	<b>2.135</b>	<b>358.508,97</b>	<b>2.147</b>	<b>358.810,92</b>	<b>2.128</b>	<b>357.298,71</b>	<b>2.524</b>	<b>426.898,68</b>	<b>2.614</b>	<b>444.114,18</b>
<b>Total Geral</b>	<b>45.035</b>	<b>6.351.127,35</b>	<b>46.673</b>	<b>6.636.857,09</b>	<b>46.680</b>	<b>6.506.275,13</b>	<b>46.460</b>	<b>6.488.435,98</b>	<b>46.521</b>	<b>6.322.007,19</b>	<b>38.774</b>	<b>5.778.257,18</b>	<b>37.686</b>	<b>5.719.154,75</b>

Em R\$ 1,00

Especificação	mar/08		abr/08		mai/08		jun/08		jul/08		ago/08		set/08	
	Nº Serv.	Valor	Nº Serv.	Valor	Nº Serv.	Valor	Nº Serv.	Valor	Nº Serv.	Valor	Nº Serv.	Valor	Nº Serv.	Valor
<b>Adm. Direta</b>	<b>32.618</b>	<b>4.973.261,79</b>	<b>31.665</b>	<b>4.827.658,13</b>	<b>29.942</b>	<b>4.534.645,37</b>	<b>26.655</b>	<b>3.446.341,00</b>	<b>27.316</b>	<b>4.219.608,78</b>	<b>26.534</b>	<b>4.058.312,66</b>	<b>26.283</b>	<b>4.026.259,69</b>
Civil	25.480	3.717.963,80	25.058	3.666.294,09	24.596	3.595.001,95	22.255	3.095.704,01	22.755	3.413.819,18	22.784	3.398.116,13	22.660	3.387.335,69
Militar	7.138	1.255.297,99	6.607	1.161.364,04	5.346	939.643,42	4.400	350.636,99	4.561	805.789,60	3.750	660.196,53	3.623	638.924,00
<b>Adm. Indireta</b>	<b>2.668</b>	<b>450.322,39</b>	<b>2.640</b>	<b>449.654,84</b>	<b>2.657</b>	<b>454.480,32</b>	<b>2.662</b>	<b>450.805,89</b>	<b>2.663</b>	<b>451.129,43</b>	<b>2.670</b>	<b>453.483,05</b>	<b>2.466</b>	<b>418.642,41</b>
<b>Total Geral</b>	<b>35.286</b>	<b>5.423.584,18</b>	<b>34.305</b>	<b>5.277.312,97</b>	<b>32.599</b>	<b>4.989.125,69</b>	<b>29.317</b>	<b>3.897.146,89</b>	<b>29.979</b>	<b>4.670.738,21</b>	<b>29.204</b>	<b>4.511.795,71</b>	<b>28.749</b>	<b>4.444.902,10</b>

Fonte: Relatórios SIARHES - Administração Direta e das Autarquias (inclui pagamentos retroativos).

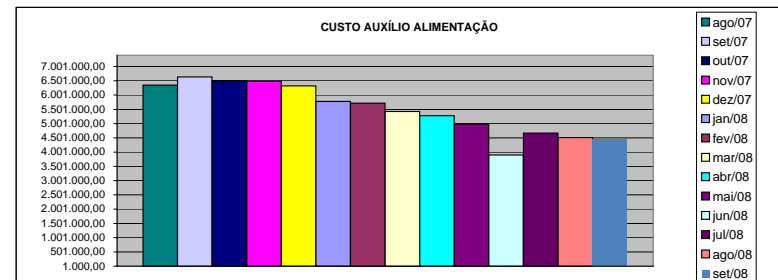
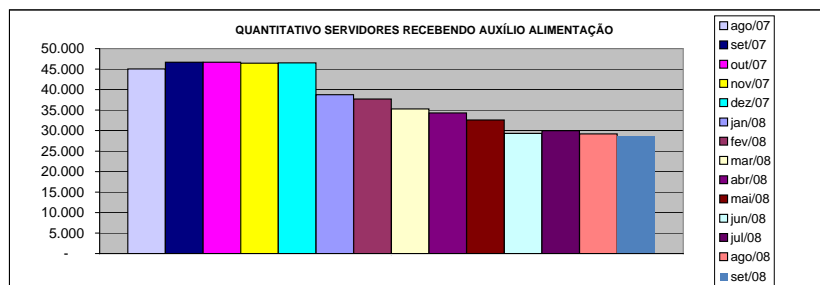

**DEMONSTRATIVO DO QUANTITATIVO E DOS GASTOS COM ESTAGIÁRIOS - ADM. DIRETA**

Em R\$ 1,00

Órgãos	ago/07		set/07		out/07		nov/07		dez/07		jan/08		fev/08	
	Quant.	Valor	Quant.	Valor	Quant.	Valor	Quant.	Valor	Quant.	Valor	Quant.	Valor	Quant.	Valor
AGE	11	3.435,20	9	2.715,73	10	3.110,93	10	2.999,47	11	3.394,67	9	2.736,00	10	2.979,20
Casa Civil	9	2.736,00	10	3.090,67	10	3.040,00	10	2.958,93	10	3.040,00	7	2.128,00	9	2.918,40
Casa Militar	10	3.040,00	10	3.040,00	9	2.736,00	9	2.736,00	9	2.736,00	6	1.236,26	4	1.428,80
PGE	45	13.680,00	49	14.754,11	56	16.699,73	55	16.253,87	58	17.307,75	60	18.027,20	60	17.844,80
SEAG	10	3.050,13	10	3.050,13	10	3.040,00	10	3.040,00	10	3.040,00	10	3.040,00	9	2.736,00
SEAMA	25	7.812,80	24	7.377,07	25	7.589,86	24	7.296,00	24	7.600,00	-	-	-	-
SECES/SECULT	30	8.846,40	29	9.089,60	31	9.758,40	32	9.950,93	32	9.728,00	30	9.120,00	33	9.849,60
SEPLOG/SEGER	35	10.295,46	32	9.697,60	32	9.728,00	35	10.528,53	35	10.629,87	32	9.292,28	31	9.505,07
SECOM	12	3.759,46	11	3.323,73	11	3.323,73	12	3.597,33	12	3.769,60	12	3.921,60	13	3.850,67
SEDU	734	259.821,03	767	269.458,94	352	141.018,91	555	245.827,19	669	281.483,73	370	187.233,61	437	189.949,34
SEDURB	-	-	-	-	3	912,00	3	912,00	3	912,00	5	1.894,93	4	1.053,87
SEFA	130	40.209,07	126	38.820,80	136	41.242,67	134	41.374,41	133	40.158,41	134	37.432,56	123	38.182,39
SEG	18	5.472,00	17	4.894,40	17	4.995,74	18	5.259,20	18	5.583,47	16	4.864,00	17	5.107,21
SEJUS	51	15.676,27	52	15.564,80	51	16.172,80	47	14.531,20	47	14.115,74	39	12.717,34	48	18.240,00
SEP	19	5.715,20	20	6.262,40	20	6.080,00	20	5.826,67	19	5.492,27	15	4.195,20	10	3.040,00
SETAS/SETADES	44	13.588,80	47	14.804,79	47	15.007,47	51	16.152,53	48	15.321,60	26	7.904,00	47	17.003,73
SEDETUR/SEDES	14	4.256,00	15	4.468,80	16	4.864,00	16	4.864,00	16	4.864,00	10	3.040,00	16	6.302,94
SETUR	8	2.573,87	8	2.553,60	8	2.432,00	9	3.181,87	9	2.786,67	9	2.958,93	10	3.222,40
SEDIT/SETOP	2	608,00	2	608,00	8	4.134,38	9	2.888,00	9	2.472,53	6	1.824,00	7	2.128,00
COECT/SECT	4	1.216,00	4	1.216,00	4	1.216,00	4	1.216,00	4	1.205,87	4	1.216,00	4	1.216,00
SESA	95	28.839,46	124	37.918,93	126	37.989,86	118	36.510,39	125	38.810,66	115	36.105,06	123	39.175,47
SESP	26	8.066,13	29	9.261,87	33	10.113,07	36	10.822,39	41	12.413,35	33	9.819,20	39	12.210,67
SESPORT	45	13.680,00	48	15.453,34	45	13.680,00	62	21.371,23	64	20.286,93	48	14.592,00	62	22.739,20
APE	13	3.952,00	13	3.952,00	16	4.326,92	15	4.296,53	15	4.671,47	13	3.952,00	13	3.952,00
Defensoria Pública	35	10.640,00	35	10.619,73	35	10.447,47	40	12.778,13	44	14.024,53	41	12.747,74	46	14.480,53
Polícia Civil	75	22.800,00	72	21.888,00	73	21.837,33	73	21.736,01	73	22.344,01	41	12.464,00	100	34.210,25
Polícia Militar	17	8.925,00	17	8.925,00	18	10.680,00	17	11.940,00	17	9.690,00	16	9.120,00	16	9.120,00
Polícia Militar - Residentes	150	45.559,47	150	45.579,73	150	45.377,07	148	44.941,33	150	45.306,15	150	46.078,80	176	53.770,00
CBMES	39	12.119,47	39	11.856,00	40	12.271,47	39	12.028,27	38	11.552,00	39	12.342,40	38	11.886,39
Vice-Governadoria	-	-	-	-	-	-	3	1.317,34	3	912,00	3	912,00	3	912,00
<b>TOTAL DA DIRETA</b>	<b>1.706</b>	<b>560.373,22</b>	<b>1.769</b>	<b>580.245,77</b>	<b>1.392</b>	<b>463.825,81</b>	<b>1.614</b>	<b>579.135,75</b>	<b>1.746</b>	<b>615.653,28</b>	<b>1.299</b>	<b>472.915,11</b>	<b>1.508</b>	<b>539.014,93</b>

Em R\$ 1,00

Órgãos	mar/08		abr/08		mai/08		jun/08		jul/08		ago/08		set/08	
	Quant.	Valor	Quant.	Valor	Quant.	Valor	Quant.	Valor	Quant.	Valor	Quant.	Valor	Quant.	Valor
AGE	9	2.773,86	8	2.072,27	8	2.810,93	8	2.412,53	8	2.656,00	9	2.866,27	9	2.700,27
Casa Civil	9	2.988,00	10	3.452,80	10	3.320,00	10	3.320,00	10	3.320,00	10	3.320,00	10	3.320,00
Casa Militar	9	5.379,46	9	2.988,00	9	2.988,00	9	2.988,00	9	2.988,00	11	4.039,33	11	3.652,00
PGE	60	19.610,12	59	19.588,00	56	18.525,60	55	18.248,93	56	18.592,00	54	17.208,68	54	17.928,00
SEAG	7	2.526,67	10	5.674,53	10	4.249,60	10	3.320,00	9	2.988,00	10	3.286,80	10	3.065,47
SEAMA	-	-	-	-	-	-	-	-	-	-	-	-	-	-
SECES/SECULT	38	11.254,81	38	12.593,86	35	11.299,07	36	12.394,66	34	11.686,40	35	11.763,87	36	12.682,40
SEPLOG/SEGER	33	11.021,06	33	10.956,00	32	10.624,00	33	11.133,07	33	11.288,00	33	10.978,13	33	10.989,20
SECOM	13	4.316,00	13	4.161,07	14	4.459,87	13	4.316,00	11	3.652,00	10	3.308,93	11	4.105,73
SEDU	478	202.018,02	584	266.086,09	721	336.970,09	748	292.174,91	755	276.572,91	469	187.685,87	593	249.827,19
SEDURB	3	996,00	3	996,00	3	1.969,87	4	1.969,87	4	1.018,13	5	1.969,87	5	1.372,27
SEFAZ	123	40.048,66	114	39.164,93	135	43.757,53	141	49.479,10	140	46.236,53	129	41.632,80	120	40.160,94
SEG	17	5.934,13	18	6.064,53	18	6.197,33	18	5.976,00	18	5.976,00	18	5.976,00	18	6.119,87
SEJUS	56	18.655,18	49	16.633,20	53	18.536,66	54	17.916,93	51	16.932,00	54	19.654,40	55	18.370,67
SEP	18	6.555,34	20	6.374,40	20	6.606,80	20	6.640,00	20	6.341,20	18	5.854,27	17	5.644,00
SETAS/SETADES	48	16.052,00	50	16.954,14	50	16.566,80	52	17.131,19	50	16.732,80	48	16.002,40	48	16.135,20
SEDETUR/SEDES	18	5.953,86	20	7.038,40	23	7.669,20	25	8.001,19	16	5.312,00	18	6.208,40	19	6.285,87
SETUR	9	2.988,00	10	3.712,80	8	2.589,60	9	3.054,40	9	2.988,00	9	3.231,47	9	2.988,00
SEDIT/SETOP	7	2.324,00	6	1.992,00	7	2.290,80	7	2.324,00	7	2.324,00	7	2.025,20	5	1.660,00
COECT/SECT	4	1.328,00	4	1.328,00	4	1.328,00	4	1.328,00	4	1.328,00	4	1.328,00	4	1.328,00
SESA	124	41.699,34	121	41.134,81	124	42.318,94	129	43.492,00	125	41.488,94	116	40.249,47	113	38.246,39
SESP	38	12.604,93	37	12.261,87	38	12.306,12	40	13.125,06	40	13.368,53	42	14.143,20	41	13.401,73
SESPORT	66	22.727,32	65	21.856,67	67	22.631,33	68	22.432,13	67	21.912,02	64	21.447,20	64	21.701,73
APE	13	4.072,53	11	3.618,80	8	2.656,00	7	2.324,00	15	4.659,07	15	4.980,00	14	4.648,00
Defensoria Pública	46	15.575,99	50	16.976,26	48	16.256,93	48	16.035,60	48	15.482,26	49	16.932,00	47	15.393,73
Polícia Civil	101	33.568,40	99	32.281,46	101	33.819,74	101	33.664,80	101	33.343,87	101	33.476,67	101	33.532,00
Polícia Militar	9	5.602,50	7	4.357,50	7	4.357,50	7	4.357,50	7	4.357,50	8	4.980,00	15	9.337,50
Polícia Militar - Residentes	188	64.540,74	190	65.819,00	189	65.586,60	190	65.951,79	190	65.985,00	189	65.362,50	180	60.341,00
CBMES	38	13.203,73	39	13.114,00	39	13.324,27	39	12.948,00	40	13.479,20	40	13.645,19	40	13.468,13
Vice-Governadoria	3	996,00	3	996,00	3	996,00	3	996,00	3	996,00	3	996,00	3	996,00
<b>TOTAL DA DIRETA</b>	<b>1.585</b>	<b>577.314,65</b>	<b>1.680</b>	<b>640.247,39</b>	<b>1.840</b>	<b>716.039,31</b>	<b>1.888</b>	<b>679.455,66</b>	<b>1.880</b>	<b>654.004,36</b>	<b>1.578</b>	<b>564.552,92</b>	<b>1.685</b>	<b>619.401,29</b>

Fonte: Relatórios SIARHES - Administração Direta e das Autarquias.

**DEMONSTRATIVO DO QUANTITATIVO E DOS GASTOS COM ESTAGIÁRIOS - AUTARQUIAS**

Em R\$ 1,00

Órgãos	ago/07		set/07		out/07		nov/07		dez/07		jan/08		fev/08	
	Quant.	Valor	Quant.	Valor	Quant.	Valor	Quant.	Valor	Quant.	Valor	Quant.	Valor	Quant.	Valor
ADERES	2	608,00	4	1.256,53	3	912,00	3	912,00	3	912,00	1	304,00	2	506,67
ASPE	2	608,00	2	608,00	2	608,00	2	608,00	1	304,00	1	304,00	1	304,00
DERTES/DER	23	7.012,27	24	7.255,47	25	7.640,53	23	6.992,00	23	6.900,80	18	6.119,80	21	6.140,80
DETRAN	35	10.642,93	44	11.714,12	40	12.251,20	43	12.474,13	40	12.160,00	40	12.312,00	40	11.410,13
DIO	5	1.317,33	5	1.428,80	5	1.520,00	5	1.520,00	5	1.520,00	4	1.216,00	5	1.398,40
FAMES	12	4.536,00	13	3.899,73	13	3.920,00	14	3.778,14	12	3.616,00	3	912,00	4	1.033,60
FAPES	7	2.128,00	8	2.128,00	10	3.090,67	10	3.040,00	10	2.756,27	8	2.432,00	8	2.533,33
ESESP	3	912,00	3	912,00	3	912,00	3	932,27	3	912,00	3	912,00	3	780,27
ICAES	18	5.350,40	20	6.201,59	17	5.168,00	18	5.542,93	17	5.168,00	11	3.364,27	17	5.796,27
IDAF	9	2.736,00	7	2.128,00	8	2.502,93	7	2.026,67	9	2.857,60	10	3.252,80	8	2.432,00
IEMA	39	12.180,26	38	11.318,94	35	10.710,93	37	11.359,47	30	8.917,33	29	8.106,66	31	9.778,67
IESP	38	11.947,20	-	-	-	-	-	-	-	-	-	-	-	-
IESP - Residentes	40	93.989,57	-	-	-	-	-	-	-	-	-	-	-	-
INCAPER	8	2.097,60	6	2.016,53	8	2.786,66	9	2.837,33	9	2.594,13	9	2.736,00	9	2.584,00
IOPES	-	-	15	3.840,54	16	4.934,93	17	5.127,47	18	5.461,87	17	5.168,00	18	5.005,87
IPAJM	27	8.258,65	27	8.289,05	27	8.208,00	27	8.248,51	27	8.309,33	25	7.448,00	28	8.106,67
IPES/JSN	12	3.425,06	15	4.337,06	16	4.671,46	16	4.718,67	15	4.560,00	11	2.847,46	14	3.799,99
IPEM	7	2.407,00	8	2.810,00	8	2.486,00	8	2.184,00	7	2.112,00	7	2.835,00	6	2.340,00
PROCON	21	6.384,00	22	6.444,80	20	6.080,00	20	6.080,00	19	5.897,60	15	4.590,40	19	5.401,07
ITV/PRODEST	23	5.045,60	22	4.816,00	23	4.900,00	20	4.480,00	22	4.619,99	20	4.172,00	20	5.634,13
JUCEES	50	13.541,49	47	14.025,25	45	13.376,00	45	13.374,99	48	14.457,87	44	12.763,94	46	13.467,21
RTV-ES	32	9.728,00	34	10.011,74	33	9.920,53	36	10.822,41	35	10.346,13	32	9.545,59	34	10.315,73
SUPPIN	6	1.824,00	6	1.824,00	6	1.824,00	6	1.601,06	5	1.520,00	5	1.347,73	4	1.672,00
<b>TOTAL DA INDIRETA</b>	<b>419</b>	<b>206.679,36</b>	<b>370</b>	<b>107.266,15</b>	<b>363</b>	<b>108.423,84</b>	<b>369</b>	<b>108.660,05</b>	<b>358</b>	<b>105.902,92</b>	<b>313</b>	<b>92.689,65</b>	<b>338</b>	<b>100.440,81</b>

Em R\$ 1,00

Órgãos	mar/08		abr/08		mai/08		jun/08		jul/08		ago/08		set/08	
	Quant.	Valor	Quant.	Valor	Quant.	Valor	Quant.	Valor	Quant.	Valor	Quant.	Valor	Quant.	Valor
ADERES	1	332,00	1	332,00	1	332,00	1	332,00	1	332,00	1	332,00	1	332,00
ASPE	1	298,80	2	818,93	2	664,00	3	885,33	3	763,60	2	664,00	3	719,34
DERTES/DER	20	6.252,66	22	7.304,00	23	7.608,93	23	7.636,00	24	7.956,32	24	7.968,00	24	7.968,00
DETRAN	36	11.315,33	37	13.125,06	42	13.769,33	38	12.616,00	40	13.014,39	38	12.505,33	44	15.150,27
DIO	8	2.790,40	8	2.656,00	8	2.622,80	7	2.324,00	8	2.523,20	9	3.021,20	9	2.988,00
FAMES	8	2.406,93	15	4.679,08	13	4.222,00	16	5.021,59	17	5.198,67	17	5.143,33	16	4.833,47
FAPES	10	2.949,86	10	2.997,34	10	3.286,80	10	3.131,87	11	3.508,13	10	3.320,00	10	3.320,00
ESESP	2	664,00	6	2.390,40	6	1.992,00	6	1.992,00	4	1.328,00	6	1.494,00	4	1.328,00
ICAES/IASES	18	5.588,67	19	5.942,80	19	6.142,00	18	5.976,00	16	5.300,93	18	6.053,47	18	5.976,00
IDAF	10	3.190,67	9	2.921,60	9	2.988,00	9	2.810,93	8	2.656,00	7	2.324,00	8	2.611,73
IEMA	33	10.656,94	37	11.442,13	34	11.785,99	34	10.889,60	38	12.051,59	38	13.014,41	39	13.457,08
IESP	-	-	-	-	-	-	-	-	-	-	-	-	-	-
IESP - Residentes	-	-	-	-	-	-	-	-	-	-	-	-	-	-
INCAPER	9	2.976,93	9	2.988,00	10	3.120,80	10	3.640,93	10	3.320,00	10	3.320,00	10	3.242,53
IOPES	16	5.312,00	14	4.648,00	13	4.194,27	13	4.293,86	14	4.802,93	17	5.522,27	19	6.142,00
IPAJM	27	9.024,80	27	8.964,00	27	9.118,93	28	9.316,27	27	9.019,35	26	8.122,94	26	8.820,14
IPES/JSN	13	4.316,00	13	4.316,00	15	4.570,54	17	5.389,47	20	6.485,06	17	5.644,00	20	6.584,67
IPEM	7	2.314,00	11	3.328,00	9	3.510,00	10	3.757,00	10	3.796,00	11	4.134,00	11	4.290,00
PROCON	21	6.966,27	20	6.418,67	22	6.927,73	25	7.466,81	21	6.972,00	24	6.769,87	19	6.042,41
ITV/PRODEST	20	6.551,47	19	6.308,00	23	7.281,88	28	8.156,15	25	7.425,73	24	7.724,54	25	8.056,54
JUCEES	50	15.838,40	48	15.708,79	49	15.404,80	48	15.460,13	50	14.685,45	50	15.681,46	48	15.537,61
RTV-ES	35	11.057,33	33	10.633,34	34	11.553,59	33	10.690,40	34	10.513,33	34	10.446,94	33	10.513,34
SUPPIN	4	1.388,80	6	2.047,33	6	1.903,47	9	2.556,40	8	2.656,00	8	2.777,73	8	2.711,33
<b>TOTAL DA INDIRETA</b>	<b>349</b>	<b>112.192,26</b>	<b>366</b>	<b>119.969,47</b>	<b>375</b>	<b>122.999,86</b>	<b>386</b>	<b>124.342,74</b>	<b>389</b>	<b>124.308,68</b>	<b>391</b>	<b>125.983,49</b>	<b>395</b>	<b>130.624,46</b>

Fonte: Relatórios SIARHES - Administração Direta e das Autarquias.

	ago/08		set/08		out/08		nov/08		dez/08		jan/08		fev/08	
<b>TOTAL GERAL</b>	<b>2.125</b>	<b>767.052,58</b>	<b>2.139</b>	<b>687.511,92</b>	<b>1.755</b>	<b>572.249,65</b>	<b>1.983</b>	<b>687.795,80</b>	<b>2.104</b>	<b>721.556,20</b>	<b>1.612</b>	<b>565.604,76</b>	<b>1.846</b>	<b>639.455,74</b>
	mar/08		abr/08		mai/08		jun/08		jul/08		ago/08		set/08	
<b>TOTAL GERAL</b>	<b>1.934</b>	<b>689.506,91</b>	<b>2.046</b>	<b>760.216,86</b>	<b>2.215</b>	<b>839.039,17</b>	<b>2.274</b>	<b>803.798,40</b>	<b>2.269</b>	<b>778.313,04</b>	<b>1.969</b>	<b>690.536,41</b>	<b>2.080</b>	<b>750.025,75</b>

**DEMONSTRATIVO DO QUANTITATIVO E DA EVOLUÇÃO DOS GASTOS COM PESSOAL DO PODER EXECUTIVO  
NAS ÁREAS DE EDUCAÇÃO, SAÚDE, SEGURANÇA PÚBLICA E OUTROS  
SETEMBRO2008**

**Demonstrativo do Número de Servidores**

ESPECIFICAÇÃO	DADOS MÊS SETEMBRO/08	%	MÉDIA MENSAL OUT./07 A SET./08	%
<b>1 - ATIVOS/COMPL. APOSENTADORIA</b>	<b>54.204</b>	<b>67,75</b>	<b>51.490</b>	<b>66,98</b>
EDUCAÇÃO (1)	25.249	46,58	22.936	44,54
SAÚDE (2)	9.916	18,29	10.347	20,09
SEGURANÇA (3)	11.894	21,94	11.164	21,68
OUTROS ATIV. TÉCNICAS (4)	3.897	7,19	3.856	7,49
OUTROS PLANEJ./APOIO ADM. (5)	3.248	5,99	3.188	6,19
<b>2 - INATIVOS/RPPS</b>	<b>25.799</b>	<b>32,25</b>	<b>25.388</b>	<b>33,02</b>
<b>TOTAL</b>	<b>80.003</b>	<b>100,00</b>	<b>76.878</b>	<b>100,00</b>

Fonte: Relatórios SIARHES - Administração Direta e das Autarquias.

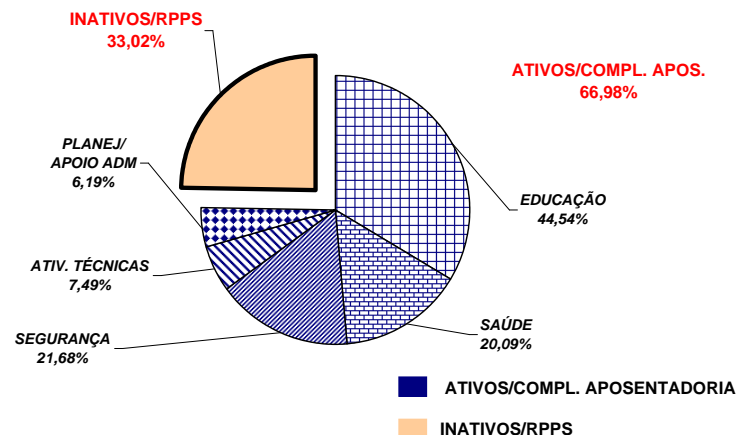

**Demonstrativo dos Gastos**

ESPECIFICAÇÃO	DADOS MÊS SETEMBRO/08	%	MÉDIA MENSAL OUT./07 A SET./08	%
<b>1 - ATIVOS/COMPL. APOSENTADORIA</b>	<b>136.452,81</b>	<b>65,40</b>	<b>140.542,48</b>	<b>65,57</b>
EDUCAÇÃO (1)	41.331,44	30,29	43.401,72	30,88
SAÚDE (2)	22.339,28	16,37	26.356,46	18,75
SEGURANÇA (3)	44.528,87	32,63	42.060,16	29,93
OUTROS ATIV. TÉCNICAS (4)	12.213,84	8,95	12.211,92	8,69
OUTROS PLANEJ./APOIO ADM. (5)	16.039,38	11,75	16.512,21	11,75
<b>2 - INATIVOS/RPPS</b>	<b>72.187,47</b>	<b>34,60</b>	<b>73.789,43</b>	<b>34,43</b>
<b>TOTAL</b>	<b>208.640,29</b>	<b>100,00</b>	<b>214.331,90</b>	<b>100,00</b>

Fonte: Relatórios SIARHES - Administração Direta e das Autarquias.

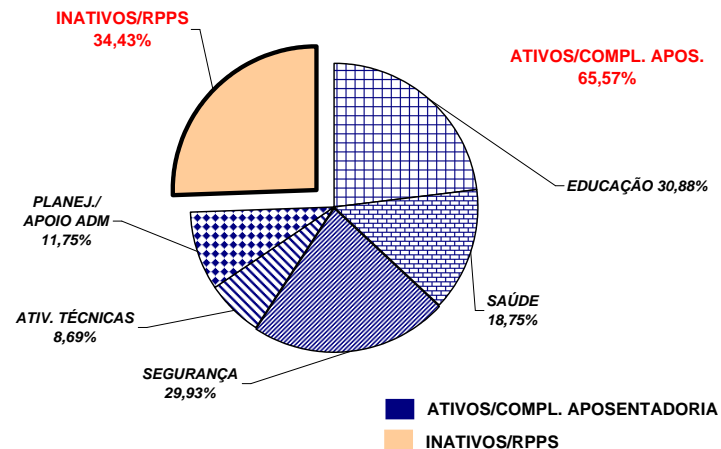

**Notas:**

(1) - Inclui SEDU CLT/Estatutário/DTA e DTM.

(2) - Inclui SESA - Efetivos, Comissionados e Contratados Temporários

(3) - Inclui PM/PC - Administrativos e Policiais; CBMES; HPM, SESP; SEJUS e IASES

(4) - Inclui SEAG; SEAMA; SECULT; SETADES; SEDES;SETUR; SEDURB; SETOP; SESPORT; ADERES; DER/ES; FAMES; ESESP; IEMA; IDAF; INCAPER, IOPES e DETRAN.

(5) - Inclui AGE; APE; ASPE; SEG; Casa Civil; Vice Governadoria; Casa Militar; SECT; Defensoria Pública; PGE; SEP; SEGER; Previdência Complementar; Pensões Especiais; SECOM; SEFAZ; FAPES; IJSN; RTV-ES; DIO; IPAJM; PROCON; PRODEST; IPEM; JUCEES e SUPPIN

**REMUNERAÇÃO MÉDIA DOS SERVIDORES DA ADMINISTRAÇÃO DIRETA  
DO PODER EXECUTIVO - SETEMBRO/2008 (1)**

<b>CATEGORIA</b>	<b>MÉDIA ATIVOS</b>	<b>MÉDIA INATIVOS</b>
<b>AGENTE DE SEGURANÇA PENITENCIÁRIO</b>	1.524,22	1.032,11
<b>ANALISTA ADM. E FINANCEIRO</b>	2.224,79	-
<b>AUDITOR FISCAL DA RECEITA ESTADUAL</b>	10.414,14	9.880,52
<b>AUDITORES</b>	6.211,77	5.764,83
<b>AUXILIAR FAZENDÁRIO</b>	2.555,32	-
<b>CONSULTORES</b>	9.524,57	10.825,72
<b>DEFENSORES PÚBLICOS</b>	5.947,71	6.420,30
<b>GESTOR</b>	3.699,40	-
<b>MAGISTÉRIO</b>	1.715,44	1.481,93
<b>PENSIONISTAS - PENSÕES ESPECIAIS</b>	-	1.007,21
<b>PROCURADORES</b>	12.800,39	13.973,04
<b>QUADRO COMISSIONADO (3)</b>	1.780,31	1.770,00
<b>QUADRO PERMANENTE (2)</b>	1.603,84	1.258,22

Notas:

**(1)** - Na remuneração estão incluídos: valores de Gratificações do Cargo; Gratificações de Funções; Escala Especial e Vantagens Pessoais. Não estão incluídos: 13º, abono férias, diferenças retroativas, auxílio alimentação, salário família, auxílio transporte e valores acima do teto constitucional.

**(2)** - A partir do mês de set./07, os dados dos servidores do IESP passaram a ser tabulados junto ao "Quadro Permanente", alterando a média remuneratória dessa categoria.

**(3)** - No quadro comissionado estão incluídos subsídios do Governador, Vice-Governador, Secretários de Estado e equivalentes.

**REMUNERAÇÃO MÉDIA DOS POLICIAIS CIVIS E MILITARES DO ES  
SETEMBRO/2008**

CARGOS/GRADUAÇÃO/POSTO	MÉDIA ATIVOS	MÉDIA INATIVOS
<b>POLÍCIA CIVIL</b>	<b>5.292,46</b>	<b>4.965,02</b>
Delegado de Polícia Especial	12.339,59	11.592,95
3ª	11.497,02	10.506,33
2ª	10.008,34	8.810,13
1ª/Substituto	8.390,57	7.802,64
Médico Legista, Perito Bioquímico Toxicologista, Perito Criminal, Perito Criminal Especial, Assistente Social, Psicólogo	4.922,18	4.533,37
Escrivão de Polícia Investigador de Polícia	4.927,37	4.245,70
Perito Papiloscópico Perito Telecomunicação	5.708,58	5.024,82
Fotógrafo Criminalístico Aux. Perícia Med. Legal	3.577,95	2.896,30
Agente Polícia Civil	4.072,50	2.824,56
<b>POLÍCIA MILITAR</b>	<b>2.467,71</b>	<b>3.990,39</b>
Coronel	9.778,04	11.691,59
Tenente Coronel	8.416,70	9.314,26
Major	7.064,32	6.946,99
Capitão	5.803,86	7.315,04
1º Tenente	5.295,07	5.800,10
2º Tenente	4.983,01	5.437,55
Asp. A Oficial	-	-
Aluno Oficial	1.832,56	-
Subtenente	4.712,63	4.555,46
1º Sargento	4.116,57	4.009,62
2º Sargento	3.634,13	3.546,71
3º Sargento	3.307,06	3.158,32
Cabo	2.188,05	2.455,08
Soldado Classe "C"	1.334,86	1.208,88
Soldado Classe "B"	1.367,15	(1) 664,00
Soldado Classe "A"	933,35	670,58
Soldado (2)	1.670,79	1.421,19
Aluno Soldado	890,35	-
<b>CORPO DE BOMBEIRO MILITAR</b>	<b>2.511,45</b>	<b>4.438,61</b>
Coronel	10.397,96	11.919,35
Tenente Coronel	8.235,69	-
Major	6.841,55	-
Capitão	5.651,63	7.131,67
1º Tenente	5.439,58	6.062,36
2º Tenente	5.366,82	(3) 5.804,36
Asp. A Oficial	-	-
Aluno Oficial	-	-
Subtenente	4.712,40	5.006,39
1º Sargento	4.120,30	4.099,81
2º Sargento	3.671,42	3.621,89
3º Sargento	3.471,49	3.403,95
Cabo	2.165,42	2.700,23
Soldado Classe "C"	-	(3) 2.499,58
Soldado Classe "B"	1.234,34	(3) 2.635,04
Soldado Classe "A"	1.064,90	-
Soldado (2)	1.585,73	(3) 3.207,67
Aluno Soldado	892,50	-

Notas:

(1) - Há casos de reformados com proventos proporcionais refletindo na média, reduzindo-a.

(2) - Corresponde ao valor médio do subsídio.

(3) - Há apenas um caso de aposentado.

**DEMONSTRATIVO DA CONTRIBUIÇÃO PATRONAL E DOS SERVIDORES, DO  
PODER EXECUTIVO, PARA O REGIME PRÓPRIO DE PREVIDÊNCIA SOCIAL - RPPS**

Em R\$ 1.000,00

ESPECIFICAÇÃO	MESES						
	AGOSTO/2007	SETEMBRO/2007	OUTUBRO/2007	NOVEMBRO/2007	DEZEMBRO/2007	JANEIRO/2008 (1)	FEVEREIRO/2008
<b>Contribuição Servidores</b>	<b>7.709.522,02</b>	<b>7.795.339,85</b>	<b>7.744.538,00</b>	<b>7.929.803,96</b>	<b>8.022.742,91</b>	<b>7.988.190,69</b>	<b>7.988.190,69</b>
FF/Fundo Financeiro	7.352.660,05	7.370.443,85	7.347.933,67	7.514.999,87	7.551.025,56	7.523.841,20	7.523.841,20
FP/Fundo Previdenciário	356.861,97	424.896,00	396.604,33	414.804,09	471.717,35	464.349,49	464.349,49
<b>Contribuição Patronal</b>	<b>15.224.647,09</b>	<b>15.528.105,90</b>	<b>15.430.362,12</b>	<b>15.230.074,50</b>	<b>15.977.189,37</b>	<b>12.985.036,46</b>	<b>15.941.725,44</b>
FF/Fundo Financeiro	14.510.787,98	14.677.213,88	14.634.939,98	14.399.242,60	15.033.665,32	12.122.199,27	15.012.974,99
FP/Fundo Previdenciário	713.859,11	850.892,02	795.422,14	830.831,90	943.524,05	862.837,19	928.750,45
<b>Total</b>	<b>22.934.169,11</b>	<b>23.323.445,75</b>	<b>23.174.900,12</b>	<b>23.159.878,46</b>	<b>23.999.932,28</b>	<b>20.973.227,15</b>	<b>23.929.916,13</b>

ESPECIFICAÇÃO	MESES						
	MARÇO/2008	ABRIL/2008	MAIO/2008	JUNHO/2008	JULHO/2008	AGOSTO/2008	SETEMBRO/2008
<b>Contribuição Servidores</b>	<b>8.279.883,88</b>	<b>8.645.634,94</b>	<b>9.369.288,67</b>	<b>9.758.159,81</b>	<b>9.975.237,12</b>	<b>9.972.661,28</b>	<b>9.547.818,96</b>
FF/Fundo Financeiro	7.700.729,26	8.063.035,49	8.740.985,25	9.116.278,81	9.305.315,50	9.257.762,68	8.697.836,60
FP/Fundo Previdenciário	579.154,62	582.599,45	628.303,42	641.881,00	669.921,62	714.898,60	849.982,36
<b>Contribuição Patronal</b>	<b>16.519.485,67</b>	<b>16.562.843,18</b>	<b>18.652.257,78</b>	<b>19.437.051,15</b>	<b>19.873.059,23</b>	<b>19.854.112,53</b>	<b>19.066.796,29</b>
FF/Fundo Financeiro	15.361.142,19	15.397.644,27	17.395.685,18	18.152.977,95	18.547.516,73	18.445.650,88	17.335.560,06
FP/Fundo Previdenciário	1.158.343,48	1.165.198,91	1.256.572,60	1.284.073,20	1.325.542,50	1.408.461,65	1.731.236,23
<b>Total</b>	<b>24.799.369,55</b>	<b>25.208.478,12</b>	<b>28.021.546,45</b>	<b>29.195.210,96</b>	<b>29.848.296,35</b>	<b>29.826.773,81</b>	<b>28.614.615,25</b>

Fonte: Relatórios SIARHES - PRO2722R da Administração Direta e das Autarquias.

Nota:

(1) - A redução verificada na arrecadação deve-se a acertos nos recolhimentos da contribuição previdenciária, nos anos de 2004/2005 com devolução de valores cobrados a maior.